

Wat doet uw gastouderbureau

Onze hoofdtaak is het koppelen van de perfecte gastouder of nanny aan uw gezin. Met ruim 20 jaar ervaring in deze maatwerk oplossing is er keuze uit een uniek team Kanjers in de Kinderopvang.

Onze maatschappelijke rol stopt echter niet bij de juiste match. Er zijn vele rollen die wij vervullen om het tweede huis voor uw kind(eren) zo goed mogelijk in te richten.

Het tweede huis bevindt zich in een vertrouwde cirkel: de warme kinderopvang. Daarin zijn zowel ouders als gastouders en kinderen onze prioriteit.

Daaromheen bevindt zich een extra schil vol taken richting externe partijen die wij als professionele kinderopvang op ons nemen.

Uw kind verdient de beste kinderopvang van de regio.

Daarom verzorgen we voor onze (gast)ouders:

- ✓ Een profielschets
- ✓ Maatwerk werving en selectie
- ✓ Kennismaking en koppeling
- ✓ Heldere contracten
- ✓ Registratie Landelijk Register Kinderopvang
- ✓ Verklaringen omtrent gedrag
- ✓ Registratie Personenregister Kinderopvang
- ✓ Kinder EHBO cursus en periodieke herhaling
- ✓ Risico-inventarisatie woning
- ✓ Digitale urenregistratie en facturatie
- ✓ Verzekeringen
- ✓ Uitleenservice kinderspullen
- ✓ Periodieke evaluaties opvang
- ✓ Hygiëne woning

- ✓ Opvangboekjes
- ✓ Ondersteuning pedagogische vragen
- ✓ Continue scholing
- ✓ Kinderoase Academy
- ✓ Erkend leerbedrijf
- ✓ Franch & Free formule
- ✓ Lidmaatschap Branchevereniging Kinderopvang
- ✓ Partnerschap Belastingdienst Toeslagen
- ✓ Ondersteuning Belastingdienst Inkomstenbelasting
- ✓ Handhavingen in samenwerking met Gemeenten
- ✓ Ondersteuning inburgeringstrajecten
- ✓ Communicatie en uitvoering Dienst Gezondheid en Jeugd
- ✓ Signalering en uitvoering Meldcode Kindermishandeling

**LOOPT UW KINDEROPVANG SOEPEL?
DAN REALISEREN WIJ ONZE GROOTSTE WENS:**

www.kinderoase.nl

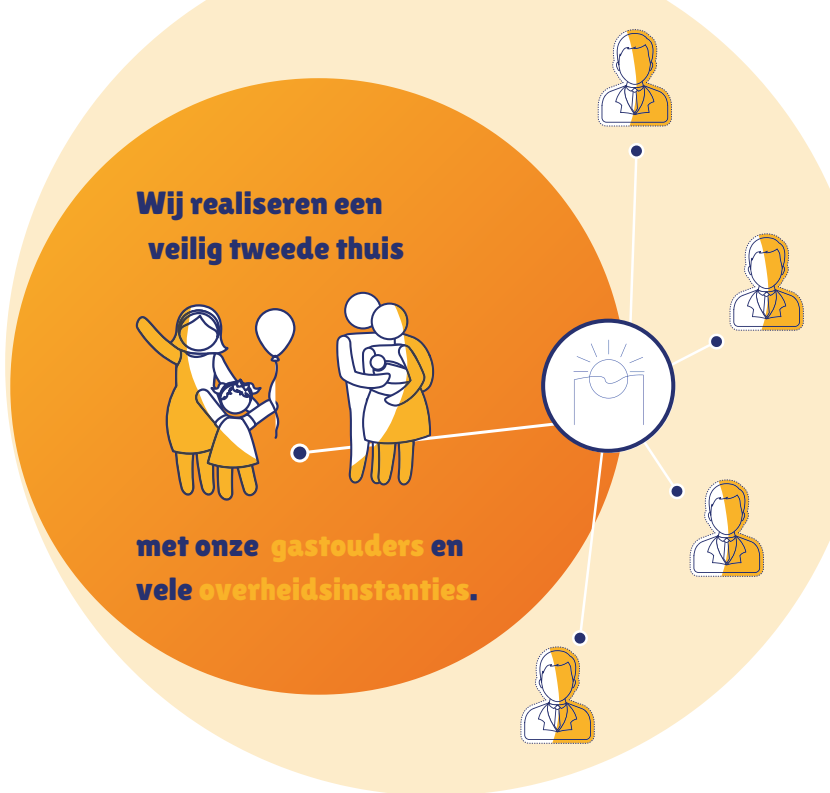

Warme
Kinderopvang

Wat doet uw gastouderbureau

Een profielschets

We ontmoeten uw gezin, maar ook al onze gastouders en nanny's om een uitgebreid beeld te schetsen en de beste matches te kunnen maken.

Maatwerk werving en selectie

Mocht er geen gastouder of nanny in ons huidige team beschikbaar zijn, starten we een gericht werving en selectie traject.

Kennismaking en koppeling

Interessante kandidates stellen wij in een vrijblijvende kennismaking persoonlijk aan u voor.

Heldere contracten

Zodra er een match is, worden afspraken schriftelijk vastgelegd en digitaal ter goedkeuring aan (gast)ouder en/of nanny verzonden.

Registratie Landelijk Register Kinderopvang (LRK)

Iedere opvanglocatie dient geregistreerd te zijn in het landelijke register om in aanmerking te komen voor Kinderopvangtoeslag (KOT). Kinderoase zorgt dat de locaties worden ingeschreven en onderhouden bij o.a. verhuizingen.

Verklaringen omtrent gedrag (VOG)

Iedere gastouder, volwassen huisgenoot en structureel aanwezige dient een VOG te overleggen. Hiermee screenen we de mensen die in aanraking komen met uw kinderen.

Registratie Personenregister Kinderopvang

Alle bovenstaande personen met VOG worden door ons gekoppeld in dit overheidsregister. Deze wettelijk verplichte registratie screent continu de personen en organisaties die zich met kinderopvang bezig houden.

Kinder EHBO cursussen en periodieke herhalingen

Voordat een opvang start, dient iedere gastouder of nanny in het bezit te zijn van een actueel Kinder EHBO certificaat. Deze EHBO wordt periodiek door ons onderhouden.

Risico-inventarisatie woning (RIE)

De opvanglocatie wordt voorafgaand aan de opvang door ons geïnspecteerd op eventuele risico's. Deze RIE is noodzakelijk voor de registratie in het LRK.

Digitale urenregistratie en facturatie

Al onze (gast)ouders krijgen bij de start van de opvang toegang tot ons online Portabase systeem. In uw portaal treft u contracten, urenregistraties, maar ook facturen, jaarpogaven en rapportages ten aanzien van uw kinderopvang.

Uitleenservice kinderspullen

Iedere gastouder heeft toegang tot onze uitleenservice. Hier zijn o.a. traphekjes, campingbedjes, autostoelen en meerlingwagens te leen om professionele zorg te bieden.

Verzekeringen

Vanaf dag 1 van uw opvang, vallen kinderen onder onze overkoepelende verzekering. Hoewel we hopen dat dit ook in de komende 20 jaar niet voorvalt, bestaat deze verzekering om enig letselschade te dekken.

Periodieke evaluaties opvang

Hoewel er met regelmaat contact is tussen u en de bemiddelingsmedewerkster, is er altijd een wettelijke jaarlijkse evaluatie van de opvang voor zowel ouder als gastouder.

Hygiëne woning

Ook tijdens de looptijd van de kinderopvang blijft de hygiëne van onze opvanglocaties onze zorg.

Opvangboekjes

Bij de start van de opvang ontvangt iedere (gast)ouder een opvangboekje om dagelijks bij te houden hoe de opvang verloopt (praktisch, weetjes, belevenissen).

Ondersteuning pedagogische vragen

Heeft een gastouder en/of nanny pedagogische vragen, hebben wij een pedagogisch beleidsplan als handvat. Daarnaast staat ons team uiteraard klaar om hierin te adviseren.

Wat doet uw gastouderbureau

Continue scholing

Onze Kanjers in de Kinderopvang worden ook jaarlijks uitgenodigd voor diverse workshops en/of cursussen. Deze deskundigheidsbevordering gaat over onderwerpen als brandpreventie, kinderziektes, gezonde kinderopvang, etc.

Kinderoase Academy

Heeft een potentiële gastouder of nanny nog niet het juiste diploma, biedt Kinderoase Academy de mogelijkheid dit in samenwerking met Rivor Opleidingen te behalen.

Erkend leerbedrijf

Kinderoase biedt als erkend leerbedrijf niet alleen onze Academy studentes, maar ook externe studentes, stageplekken bij onze erkende gastouders of nanny's.

Franche & Free

Gastouders en nanny's die toe zijn aan meer zelfstandigheid, kunnen de stap maken naar ondernemerschap. Kinderoase biedt als één van de weinigen al jaren de mogelijkheid om als franchisenemer onder de vlag van Kinderoase te opereren. Hiermee blijft de kwaliteit voor ouders gewaarborgd, terwijl een gastouder of nanny geheel zelfstandig is in o.a. facturatie en marketing.

Lidmaatschap Branchevereniging Kinderopvang

Als maatschappelijk ondernemer vinden wij het essentieel om de politiek betrokken te houden bij het nut en de noodzaak van goede en betaalbare kinderopvang. Hiervoor is een constante lobby nodig, welke wij in samenwerking met Branchevereniging Kinderopvang voor onze (gast)ouders en nanny's proberen te waarborgen.

Partnerschap Belastingdienst Toeslagen

Als partner van Belastingdienst Toeslagen dragen wij zorg voor maandelijkse aanlevering van de genoten opvanguren en kunnen wij ouders ondersteunen in specifieke vragen over de Kinderopvangtoeslag.

Ondersteuning Belastingdienst Inkomstenbelasting

Inkomsten die onze gastouders en nanny's genereren moeten door ons periodiek aan worden geleverd bij de Belastingdienst.

Handhavingen in samenwerking met Gemeenten

Kinderoase is actief in tientallen Gemeenten. Naast het zo spoedig mogelijk inschrijven en registreren van opvanglocaties, vervullen wij in het werkveld een signalerende rol om de veiligheid van kinderen te waarborgen.

Faciliteren inburgeringstrajecten

Daarbij verzoeken instanties als Vluchtelingenwerk ons regelmatig om opvang te verzorgen voor gezinnen met ouders die aan een inburgeringstraject beginnen.

Communicatie en uitvoering Dienst Gezondheid en Jeugd

De Dienst Gezondheid en Jeugd voert in opdracht van de Gemeente inspecties uit voorafgaand aan enige kinderopvang. Tevens worden er onaangekondigde inspecties uitgevoerd, waarbij Kinderoase (gast)ouders en nanny's dient te ondersteunen. Ook het gastouderbureau zelf wordt jaarlijks aan een inspectie onderworpen om de continue kwaliteit van onze gastouderopvang te waarborgen.

Signalering en uitvoering Meldcode Kindermishandeling

Kinderoase heeft een aandachtsfunctionaris op het gebied van de Meldcode Kindermishandeling. Deze houdt onze Meldcode actueel (deelt dit met gastouders en nanny's), staat de Dienst Gezondheid en Jeugd te woord, functioneert als contactpersoon voor Veilig Thuis, is een vertrouwenspersoon van de gastouder of nanny en doet zo aan continue screening.

Zichtbaar
Onzichtbaar

